NOUS CROYONS EN TOI, Ô DIEU

INTRO : D / G / A / D

Alain CABURET

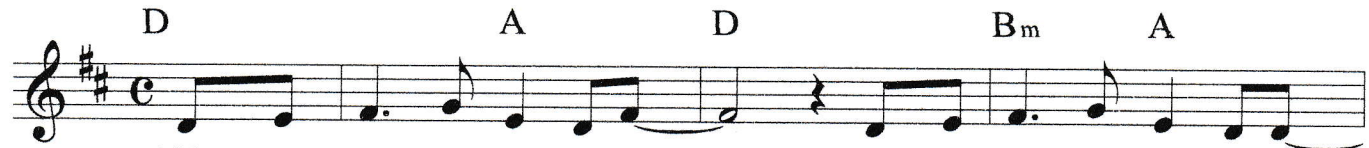

1.Nous cro - yons en toi, ô Dieu Toi qui veil - les dans les cieux
2.Tu nous as don - né ton Fils Comme un frè - re, Jé - sus-Christ!
3.Com - pa - gnon de nos vo - yages Il dé - truit tout es - cla - vage
4.Nous cro - yons au souf - fle saint Qui rap - pro - che les hu - mains

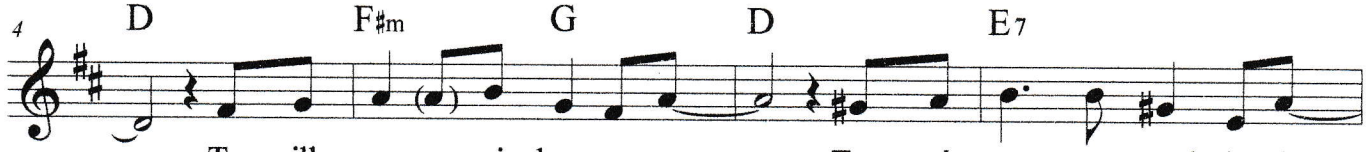

Tu veilles aus - si dans nos coeurs Ta pré - sence nous rend plus forts
Par sa mort et par sa vie Il nous sauve et nous gué - rit!
Loin des peurs, des pré - ju - gés Il nous met en li - ber - té!
La jus - tice et la paix s'em - brassent Quand l'Es - prit de Dieu fait grâce!

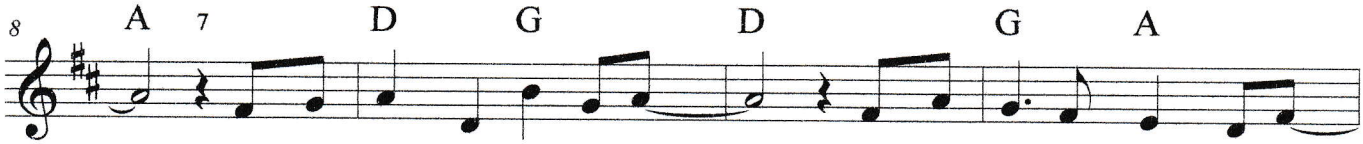

Toi plus grand que l'u - ni - vers Tu nous ai - mes comme un Père!
A - bo - lis - sant les lois mortes Il est l'a-mour qui nous porte!
Don-nant sa vie, il ré - vèle En nous la vie é - ter - nelle!
Dieu vient à nous par trois voies Dieu l'u - ni - que, no - tre joie!

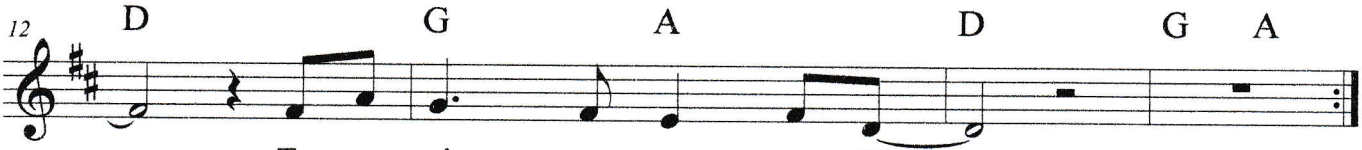

Tu nous ai - mes comme un Père!
Il est l'a - mour qui nous porte!
En nous la vie é - ter - nelle!
Dieu l'u - ni - que, no - tre joie!

G / D
FIN

©